Stavba větrolamu TEO 5 v k.ú. Ves Touškov
Situace stavby
M 1:1000

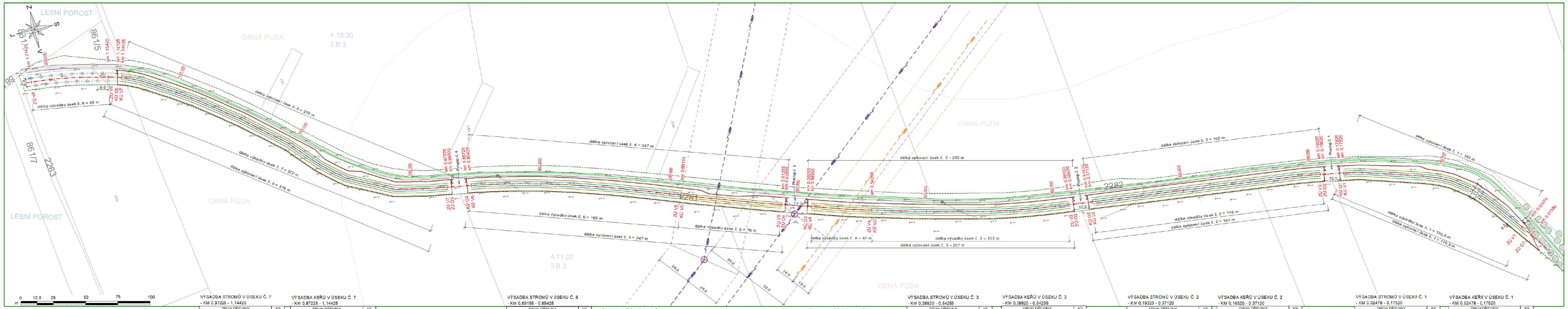

VÝSADBA VYSOKOKMENŮ V ÚSEKU Č. 8
- KM 1,15425 - 1,21425

DRUH DŘEVINY	KS
Slivoň švestka (*Prunus domestica "Durancie"*)	16

VÝSADBA STROMŮ V ÚSEKU Č. 7
- KM 0,87225 - 1,14425

DRUH DŘEVINY	KS
Dub zimní (*Quercus petraea*)	48
Lípa srdčitá (*Tilia cordata*) (30 %) Lípa velkolistá (*T. platyphyllos*) (70 %)	45
Javor mléč (*Acer platanoides*)	44
Javor babyka (*Acer campestre*)	78
Habr obecný (*Carpinus betulus*)	78
Třešeň ptačí (*Prunus avium*)	60
Hrušeň polnička (*Pyrus pyraster*)	57
Jeřáb ptačí (*Sorbus aucuparia*)	57
Jabloň lesní (*Malus sylvestris*)	60

VÝSADBA KEŘŮ V ÚSEKU Č. 7
- KM 0,87225 - 1,14425

DRUH DŘEVINY	KS
trnka obecná (*Prunus spinosa*)	113
hloh jednosemenný (*Crataegus monogyna*)	80
bez černý (*Sambucus nigra*)	55
líska obecná (*Corylus avellana*)	79
růže šípková (*Rosa canina*)	100

VÝSADBA STROMŮ V ÚSEKU Č. 6
- KM 0,69155 - 0,85425

DRUH DŘEVINY	KS
Dub zimní (*Quercus petraea*)	28
Lípa srdčitá (*Tilia cordata*) (30 %) Lípa velkolistá (*T. platyphyllos*) (70 %)	28
Javor mléč (*Acer platanoides*)	25
Javor babyka (*Acer campestre*)	46
Habr obecný (*Carpinus betulus*)	46
Třešeň ptačí (*Prunus avium*)	36
Hrušeň polnička (*Pyrus pyraster*)	34
Jeřáb ptačí (*Sorbus aucuparia*)	34
Jabloň lesní (*Malus sylvestris*)	36

VÝSADBA KEŘŮ V ÚSEKU Č. 6
- KM 0,69155 - 0,85425

DRUH DŘEVINY	KS
trnka obecná (*Prunus spinosa*)	70
hloh jednosemenný (*Crataegus monogyna*)	48
bez černý (*Sambucus nigra*)	35
líska obecná (*Corylus avellana*)	46
růže šípková (*Rosa canina*)	60

VÝSADBA KEŘŮ V ÚSEKU Č. 5
- KM 0,61255 - 0,69155

DRUH DŘEVINY	KS
svída krvavá (*Cornus sanguinea*)	80
trnka obecná (*Prunus spinosa*)	80
ptačí zob obecný (*Ligustrum vulgare*)	40
zimolez obecný (*Lonicera xylosteum*)	40
růže šípková (*Rosa canina*)	80

VÝSADBA KEŘŮ V ÚSEKU Č. 4
- KM 0,54255 - 0,58955

DRUH DŘEVINY	KS
svída krvavá (*Cornus sanguinea*)	48
trnka obecná (*Prunus spinosa*)	48
ptačí zob obecný (*Ligustrum vulgare*)	48
zimolez obecný (*Lonicera xylosteum*)	48
růže šípková (*Rosa canina*)	48

VÝSADBA STROMŮ V ÚSEKU Č. 3
- KM 0,38920 - 0,54255

DRUH DŘEVINY	KS
Dub zimní (*Quercus petraea*)	28
Lípa srdčitá (*Tilia cordata*) (30 %) Lípa velkolistá (*T. platyphyllos*) (70 %)	25
Javor mléč (*Acer platanoides*)	24
Javor babyka (*Acer campestre*)	44
Habr obecný (*Carpinus betulus*)	44
Třešeň ptačí (*Prunus avium*)	36
Hrušeň polnička (*Pyrus pyraster*)	30
Jeřáb ptačí (*Sorbus aucuparia*)	30
Jabloň lesní (*Malus sylvestris*)	36

VÝSADBA KEŘŮ V ÚSEKU Č. 3
- KM 0,38920 - 0,54255

DRUH DŘEVINY	KS
trnka obecná (*Prunus spinosa*)	60
hloh jednosemenný (*Crataegus monogyna*)	45
bez černý (*Sambucus nigra*)	30
líska obecná (*Corylus avellana*)	45
růže šípková (*Rosa canina*)	60

VÝSADBA STROMŮ V ÚSEKU Č. 2
- KM 0,19320 - 0,37120

DRUH DŘEVINY	KS
Dub zimní (*Quercus petraea*)	32
Lípa srdčitá (*Tilia cordata*) (30 %) Lípa velkolistá (*T. platyphyllos*) (70 %)	30
Javor mléč (*Acer platanoides*)	28
Javor babyka (*Acer campestre*)	50
Habr obecný (*Carpinus betulus*)	51
Třešeň ptačí (*Prunus avium*)	40
Hrušeň polnička (*Pyrus pyraster*)	36
Jeřáb ptačí (*Sorbus aucuparia*)	36
Jabloň lesní (*Malus sylvestris*)	41

VÝSADBA KEŘŮ V ÚSEKU Č. 2
- KM 0,19320 - 0,37120

DRUH DŘEVINY	KS
trnka obecná (*Prunus spinosa*)	80
hloh jednosemenný (*Crataegus monogyna*)	50
bez černý (*Sambucus nigra*)	40
líska obecná (*Corylus avellana*)	50
růže šípková (*Rosa canina*)	60

VÝSADBA STROMŮ V ÚSEKU Č. 1
- KM 0,02478 - 0,17520

DRUH DŘEVINY	KS
Dub zimní (*Quercus petraea*)	28
Lípa srdčitá (*Tilia cordata*) (30 %) Lípa velkolistá (*T. platyphyllos*) (70 %)	24
Javor mléč (*Acer platanoides*)	24
Javor babyka (*Acer campestre*)	44
Habr obecný (*Carpinus betulus*)	42
Třešeň ptačí (*Prunus avium*)	36
Hrušeň polnička (*Pyrus pyraster*)	30
Jeřáb ptačí (*Sorbus aucuparia*)	30
Jabloň lesní (*Malus sylvestris*)	33

VÝSADBA KEŘŮ V ÚSEKU Č. 1
- KM 0,02478 - 0,17520

DRUH DŘEVINY	KS
trnka obecná (*Prunus spinosa*)	63
hloh jednosemenný (*Crataegus monogyna*)	45
bez černý (*Sambucus nigra*)	30
líska obecná (*Corylus avellana*)	43
růže šípková (*Rosa canina*)	50

LEGENDA

	Hranice parcel KN
	Hranice k.ú.
	Obvod staveniště
	Přístupy
	Oplocení dočasné
	Vjezdové brány š. 3 m
	Řada keřů
	Řada stromů
	Travinobylinný porost
	Výsadba vysokokmenů
	Osa větrolamu
	Stávající stromy bez dotčení
	Stávající polní cesta
	Hranice BPEJ / STG
	Vrstevnice hlavní
	Vrstevnice vedlejší

LEGENDA SÍTÍ

	VVN ČEPS
	Ochranné pásmo ČEPS
	Stožár VVN ČEPS
	VVN ČEZd
	Ochranné pásmo ČEZd

PARAMETRY STAVBY

Celková dotčená plocha	14 618 m²
Plocha osetí travinobylinným porostem	14 480 m²
Plocha výsadby dřevinné vegetace	6 640 m²
Plocha oplocení	11 882 m²
Obvod oplocení	2 284 m
Celkový počet stromů (poloodrostků)	1 772 ks
Celkový počet keřů (sazenice)	1 997 ks
Celkový počet stromů (vysokokmenů)	16 ks

Vyhotovili		Ověřil		GEOCART Výstaviště 405/1 603 00 Brno	
Objednatel:	Státní pozemkový úřad, Krajský pozemkový úřad pro Plzeňský kraj Pobočka Plzeň				
Obec	Ves Touškov	Kat. území	780383 - Ves Touškov	Číslo zakázky	21.0030
Akce: Stavba větrolamu TEO 5 v k.ú. Ves Touškov				Stupeň PD	DSP + DPS
				Souř. / výšk. s.	S-JTSK / Bpv
				Formát	7xA4
				Měřítko	1:1000
Název přílohy C.3. Situace stavby				Paré:	Datum: 08/2021